

ESQUEMA / SCHEME

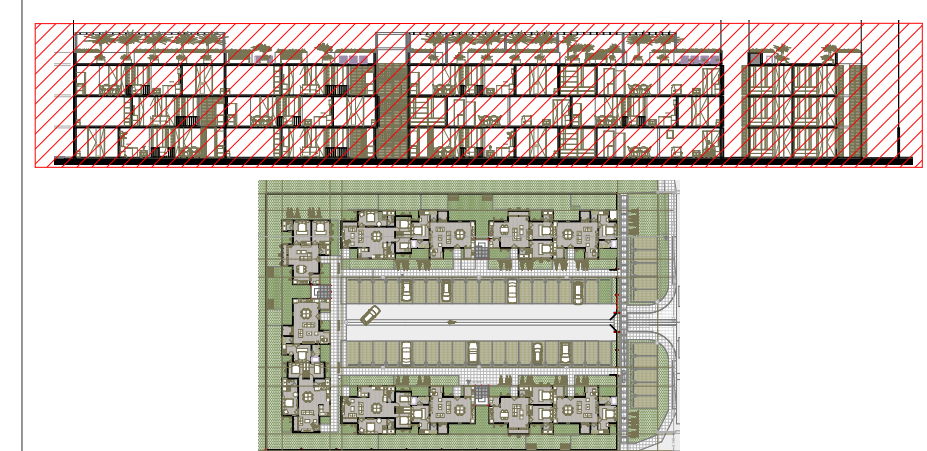

SIMBOLOGÍA / SYMBOLS

CLAVE CODE	CONCEPTO / CONCEPT	ÁREA POR NIVEL / AREA FOR STOREY	NIVELES / STOREYS	UNIDADES / UNITS	TOTALES / TOTALS	TOTALS
X	EDIFICIO TIPO X BUILDING TYPE X	430.31	3	12	1,301.94	36.82%
Y	EDIFICIO TIPO Y BUILDING TYPE Y	430.31	3	12	1,301.94	36.82%
Z	EDIFICIO TIPO Z BUILDING TYPE Z	102.49	3	9	3,074.80	87.35%
ÁREA TOTAL CONSTRUIDA / TOTAL CONSTRUCTION AREA		963.11		33	9,631.77	100.00%
I	DESCANSO (JARDINES) / PLAY ZONE	275.25			2,281.11	5.17%
II	ORGANIZACIÓN INSTITUCIONAL / SERVICES	400.00			4,411.04	11.04%
V	PARKING Y CALLES (PARQUEOS) / PARKING AND ROADS (M/CARS)	911.26			8,881.71	24.74%
J	ZONAS VERDES / GREEN AREAS	287.52			15,202.20	28.23%
SUBTOTAL		2,145.13			25,778.76	67.28%
0	DESPUÉS DE EDIFICIOS / BUILDING FOOTPRINT	1,183.51			12,846.55	32.41%
ÁREA TOTAL DEL COMPLEJO / TOTAL COMPLEX AREA		3,328.64			38,625.31	100.00%

DESCRIPCIÓN / DESCRIPTION

El proyecto está diseñado en un terreno de 3682.63 m2 equivalentes a 0.91 Acres, conjunto habitacional y de servicios, compuesto de:

- 3 edificios District de 3 niveles, con un total de 33 unidades vendibles de habitación (UV) modulares;
- Este proyecto es ecológico en sus tecnologías de ahorro y de generación de energía, y tiene las siguientes áreas descubiertas:
 - Parque para 49 autos,
 - Zonas verdes,
 - Áreas de descanso (Juegos infantiles) y
 - Paseos peatonales.

Is designed in a land of 3682.63 m2 equivalent to 0.91 Acres, housing and services, consisting of:

- 3 District Buildings of 3 stories, with a total of 33 salable units (UV) modules;
- This project is environmentally friendly in its energy saving and power generation technologies and has the following areas discovered:
 - Parking for 49 cars,
 - Parkland,
 - Rest areas (Children's Games)
 - Pedestrian walks.

AVISO LEGAL:
TOMAR DIMENSIONES DIRECTAS A LA ESCALA DE ESTE PLANO, ES RIESGO ÚNICO DEL CONTRATISTA Y DEBERÁN VERIFICARSE EN PLANOS ARQUITECTÓNICOS O EN LOS PLANOS DE TRAZO Y SEGÚN CONDICIONES DE LA OBRA. LA CALIDAD DE MATERIALES Y LAS ESPECIFICACIONES CONTENIDAS EN PLANOS, ASÍ COMO SU PROCEDIMIENTO CONSTRUCTIVO, SON RESPONSABILIDAD DEL FABRICANTE Y DEL CONTRATISTA.

EL CONTENIDO DE ESTE PLANO Y SU INFORMACIÓN, ÚNICAMENTE PODRÁ SER USADO EN EL PROYECTO PARA EL CUAL HA SIDO EDITADO Y NO PODRÁ SER REPRODUCIDO TOTAL O PARCIALMENTE POR MEDIOS MECÁNICOS, ELECTRÓNICOS, FOTOGRAFICOS O CUALQUIER OTRO, SIN LA PREVIJA AUTORIZACIÓN.

EL CONTENIDO DE ESTE MATERIAL SE ENCUENTRA PROTEGIDO CONFORME A LO DISPUESTO EN EL ART. 13 FRAC. VII DE LA LEY FEDERAL DEL DERECHO DE AUTOR. EL PROYECTISTA SE RESERVA DE CONFORMIDAD CON LO DISPUESTO EN LOS ARTÍCULOS 18, 19, Y 20 DE LA LEY FEDERAL DEL DERECHO DE AUTOR, LA PROPIEDAD INTELECTUAL, ARTÍSTICA O DE DERECHO MORAL SOBRE LA OBRA. LEGAL ADVICE:

DO NOT TAKE DIMENSION DIRECTLY FROM THIS DRAWING, IT IS ONLY RESPONSIBILITY OF CONTRACTOR AND MUST VERIFY IN PLANS OF ARCHITECTURE AND TRACE AND OTHER SITE AND CONSTRUCTION SPECIFICATIONS CONTAINED IN THIS PLANS AND ITS CONSTRUCTIVE PROCESS ARE RESPONSIBILITY OF THE MANUFACTURER AND THE CONTRACTOR ONLY.

THE CONTENT OF THIS PLAN AND THE INFORMATION OF THE PROJECT CAN ONLY BE USED IN THE PROJECT FOR WHICH IT HAS BEEN PREPARED. IT CANNOT BE REPRODUCED TOTALLY OR PARTIALLY FOR MECHANICAL, PHOTOGRAPHICAL OR DIGITAL MEDIA WITH OUT PREVIOUS AUTHORIZATION OF THE ARCHITECT.

THE CONTENT OF THIS MATERIAL IS PROTECTED BY MEXICAN LAW OF COPYRIGHT ART. 13 FRACT. VII AND THE PROJECT AUTHOR RESERVES IT ACCORDING TO ART. 18, 19 Y 20 THE MENTIONED LAW.

VISTA AÉREA / AERIAL VIEW

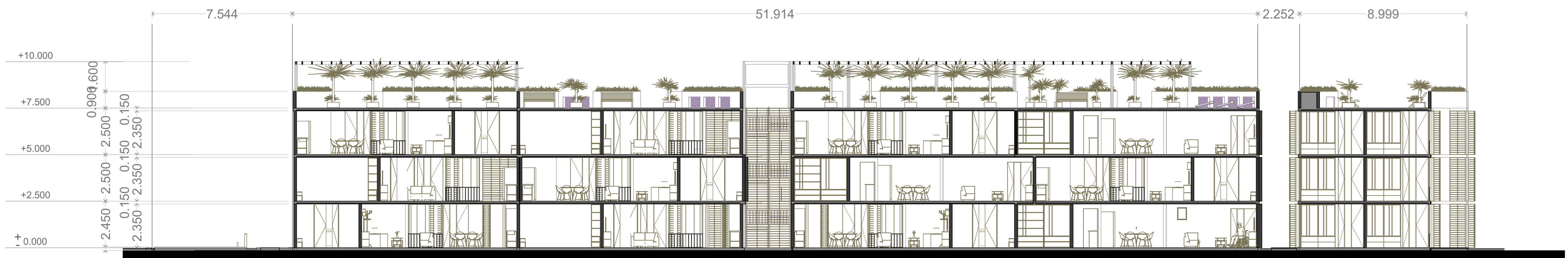

--OUSC05 SECCION ARQUITECTONICA PROYECTO ORANGE META NIVEL VARIOS SECTION ORANGE META 1:125

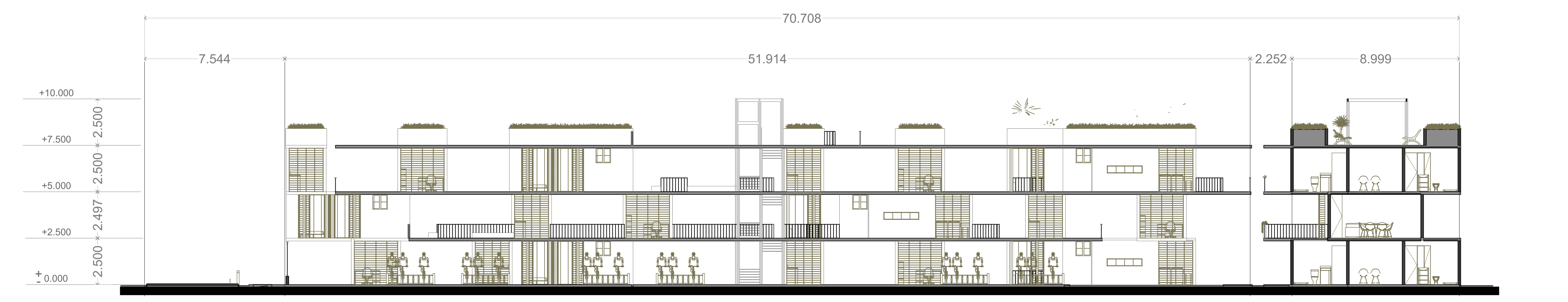

--OUGP06 ELEVACION ARQUITECTONICA PROYECTO ORANGE META NIVEL VARIOS ELEVATION ORANGE META 1:125

